

Apartament cu 2 camere Tip 5V

Localizare: str. Nicolae Labiș, nr.33, cartierul Tractorul, Brașov

Proiect: Victory by Casa Nobel

Poziționare: Etaj 1-3

Orientare: Vest

În apartamentele cu două camere, fiecare metru pătrat este folosit eficient astfel încât vă puteți amenaja după preferințe spațiul de locuit. Livingul are un spațiu generos, special creat pentru a "scrie" în viață povești plăcute cu familia, bucătăria este largă și spațioasă, iar dormitorul liniștit și relaxant.



Poziționare pe nivel

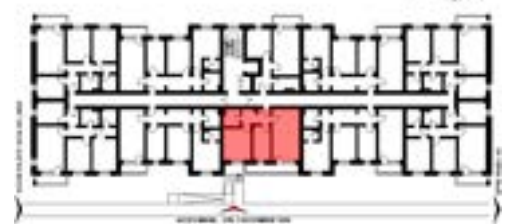

Denumire încăpere	Suprafață (mp)
Hol	5,37
Bucătărie	9,34
Cameră de zi	21,25
Dormitor	13,97
Depozitare	1,01
Baie	4,40
Suprafața utilă	55,34 mp
Balcon	7,68



Prețuri și modalități de plată

Preț apartament: **117.000 €**

- ↕ **Avans minim 20%** la încheierea antecontractului de vânzare-cumpărare;
- ✓ **Diferența de 80%** se achită la semnarea contractului final de vânzare-cumpărare:
 - prin accesarea unui **CREDIT BANCAR (Noua Casă sau ipotecar)**;
 - din surse proprii.
- ✓ **Parcare:**
 - loc de parcare supratăran: 8.000 €

Reducere

2.000 €

Se aplică o reducere de **2.000** de euro din valoarea apartamentului dacă se achită astfel :

- **25%** la semnarea antecontractului de vânzare-cumpărare;
- **25%** la jumătatea perioadei;
- **50%** la semnarea contractului final de vânzare-cumpărare.

Reducere

4.000 €

Se aplică o reducere de **4.000** de euro din valoarea apartamentului dacă se achită astfel :

- **50%** la semnarea antecontractului de vânzare-cumpărare;
- **50%** la semnarea contractului final de vânzare-cumpărare.

*Doar dacă stadiul construcției permite.

* Prețurile afișate nu conțin TVA

* Imaginile sunt cu titlu de prezentare

Str. Nicolae Labiș 32, Brașov | Tel: +40 744.274.427 | Email: vanzari@casanobel.ro
www.casanobel.ro