

*Poziționarea obiectelor sanitare poate fi diferită de cea prezentată în schiță, dacă vânzătorul consideră necesar
 *În anumite condiții, structura apartamentului se poate modifica
 *Suprafețele pot avea abateri de $\pm 5\%$

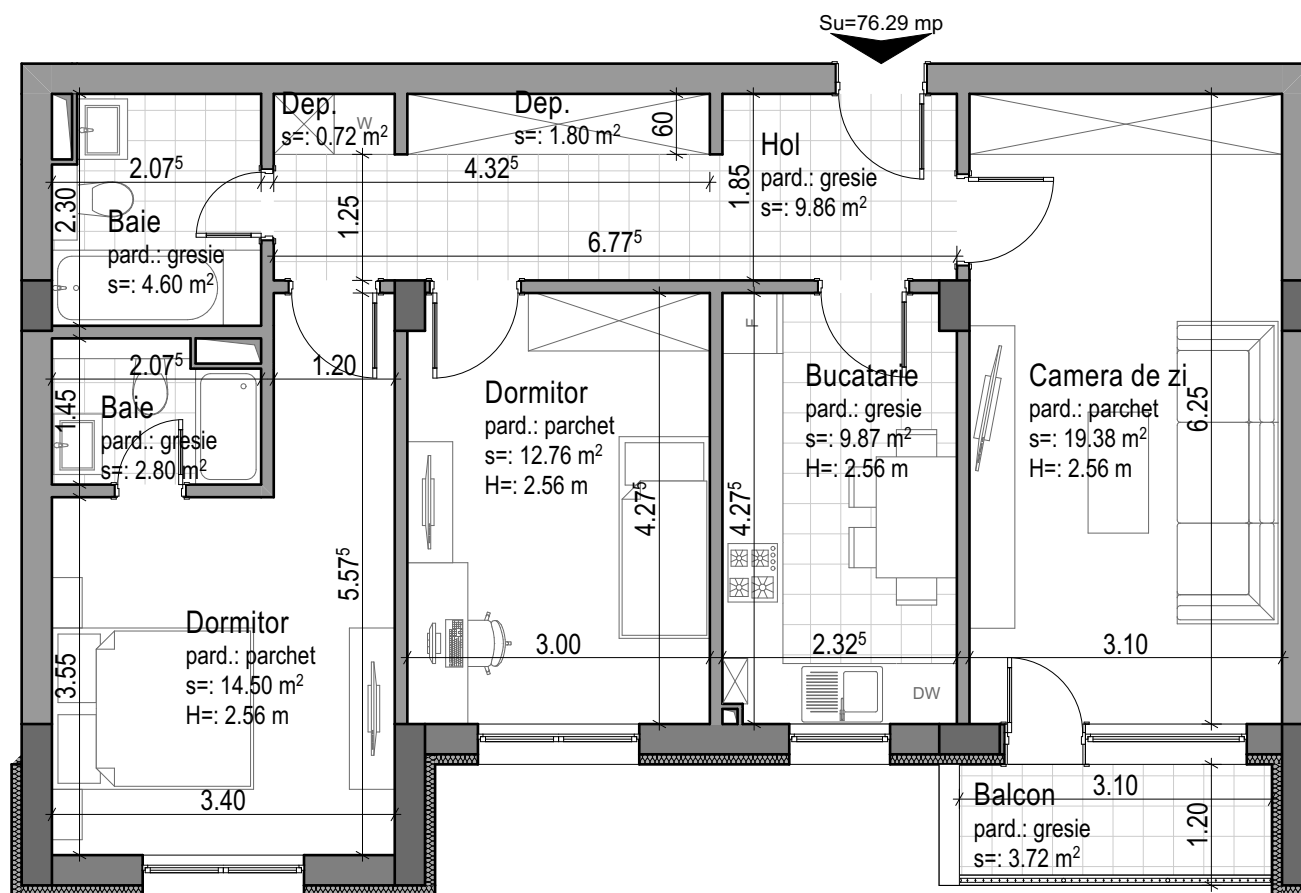

APARTAMENT 3 CAMERE

Bloc V2
 Apartament numărul 15
 Etaj 1

Denumire încăpere	Suprafață (mp)
Hol	9,86
Bucătărie	9,87
Cameră de zi	19,38
Dormitor	12,76
Dormitor	14,50
Depozitare	1,80
Depozitare	0,72
Baie	4,60
Baie	2,80
Suprafață utilă	76,29
Balcon	3,72

adresa: str. Nicolae Labiş nr. 33
 site: www.casanobel.ro